Zespół Szkół Centrum Kształcenia Ustawicznego im. Stefana Batorego KONIN

Pr(z)ymusek

2018/2019, nr 4 Czerwiec 2019

Najwspanialszym bagażem, jaki można przywieźć z wakacji, to ten pełen wspomnień...

W tym numerze:

MUSZTRA PARAD-NA	2
WIEDŹMIN	3
OBÓZ	4-5
WAKACJE	6
WYDARZENIA	7
KSIĄŻKI	8

ZSCKU drugie w województwie!

25 kwietnia 2019 roku w Zespole Szkół im. Mikołaja Kopernika w Koninie odbył się VII Przegląd Musztry Paradnej Klas Mundurowych.

Do konkurencji musztry indywidualnej oraz paradnej przystąpiło pięć drużyn z Wielkopolski. Miesiące męczących przygotowań nie poszły na marne. Wszyscy uczestnicy dali z siebie wszystko— reprezentanci Konina (ZS CKU im. Stefana Batorego i ZS im. Mikołaja Kopernika) zajęli najwyższe miejsca podium. Uczniowie ZS CKU wraz z opiekunem— Panią Dyrektor Ewą Dąbrowską otrzymali srebrne medale oraz puchar dla szkoły.

Dyrekcja zorganizowała grilla w ramach podziękowań dla zaangażowanych uczniów. GRATULUJEMY !!!

WIEDŹMIN

Dnia 3.04.2019r. w Multimedialnym Centrum Informacji odbył się wewnątrzszkolny konkurs czytelniczy ze znajomości sagi Andrzeja Sapkowskiego pt. ,,Wiedźmin''. Do etapu szkolnego przystąpiło z całej szkoły 6 uczniów. Uczniowie doskonale rozwiązali test, jednak najwięcej punktów ze znajomości sagi ,,Wiedźmin" otrzymał: Daniel Olesiak z klas: 4L, który przeszedł do drugiego etapu międzyszkolnego.

W dniu 27.05.2019r. odbył się drugi etap konkursu ze znajomości sagi Andrzeja Sapkowskiego. W konkursie wzięło udział 8 szkół. 1 miejsce zajęła Szkoła Podstawowa nr 7 w Koninie, 2 miejsce II LO w Koninie, 3 miejsce ZSEU w Żychlinie. Natomiast nasz uczeń Daniel Olesiak z klasy 4L za uczestnictwo otrzyma podziękowanie za udział w Konkursie.

Kierownik Multimedialnego Centrum Informacji *Dorota Sobiś*

Zimowy survival w maju

NW: *Pierwsza klasa, obóz kondycyjny i survival. Wasza pierwsza myśl?*

AJ: Gdyby nie pogoda, to z wielką chęcią bym tam wróciła, ponieważ wiele się nauczyliśmy.

DS: Myślę, że ten obóz był ciekawym doświadczeniem, ale pogoda popsuła nam wiele atrakcji, np. wspinanie się na skałce czy grę terenową.

NW: *Pustynia Błędowska, co Wy tam robiliście?*

AJ: Jednym z zadań, które dostaliśmy od instruktorów, było filtrowanie wody. W plutonach musieliśmy zrobić działające filtry. Plastikowa butelka, w której należało warstwami ułożyć: wacik (otrzymany od Instruktora), czysty węgiel drzewny z naszego ogniska, igły z drzew, piasek (najlepiej z wody) oraz mech zwinięty w kulkę. Aby tej wody się napić, należało przefiltrować ją co najmniej 3 razy, a następnie ją przegotować.

DS: Okropna podróż na pustynię— byliśmy przygotowani na spacerek z kocykiem i poduszką w ręku, a musieliśmy mieć WSZYSTKO zapakowane, ponieważ ręce miały być wolne. Okropny marszobieg po pustyni ze świadomością, że czeka nas 15 km. Bieg po piachu – bo byliśmy mało zdyscyplinowani i szliśmy żółwim tempem, a narzekaliśmy na wszystko: na słońce, na piach, na ciężar...

AJ: Nie jadłam jeszcze takiego rosołu, jaki zrobiliśmy sami. A kurczak – na prowizorycznej patelni, gotowaliśmy doprawionego kurczaka (przemyciliśmy przyprawy), a później smażyliśmy go nad ogniem, o który musieliśmy się ciężko postarać, aby kurczak był chrupiący.

DS: Rozpalanie ogniska – zostaliśmy podzieleni na plutony (po 10 osób, jeden miał 13), mieliśmy wyznaczone miejsca na ogniska, które musieliśmy rozpalić sami przy pomocy krzesiwa z rozpałki kory brzozy, którą musieliśmy znaleźć i obrać. Najtrudniejsze z rozpalania ogniska, było znalezienie suchych gałęzi po deszczowych dniach.

AJ: My mieliśmy suche gałęzie, najgorsze było podtrzymanie ognia.

NW: *Jaka był noc na pustyni?*

DS: Najgorsza w życiu, bo byłam przemoknięta, bo spałam w kałuży, po godzinie snu trzeba było się wysuszyć przy ognisku, przy którym i tak zmokliśmy.

AJ: Nasze schronienie było niedopracowane, w sumie przy ognisku tylko się ogrzewaliśmy, bo zimny deszcz i tak nas moczył...

NW: *Rano? Wasze emocje?*

AJ: (z uśmiechem) Totalne wyczerpanie zmieszane z lekką złością. Rano musieliśmy posprzątać po sobie, na pustyni nie mogło nic zostać, a do sprzątania nikt się nie garnął.

DS: Spacer po pustyni–najgorsze doświadczenie z całego obozu. Złość, jaka mi towarzyszyła była nie do opisania.

NW: *Ostatnia wasza myśl – warto było?*

DS: Myślę że fajne przeżycie, które raczej więcej się nie powtórzy, wyniosłam z tego dużo ciekawych rzeczy, głównie z opowiadań Instruktorów: jak filtrować wodę, jak DOBRZE spakować plecak...

AJ: Mimo wielu trudów, było bardzo dużo dobrych i śmiesznych chwil, np. jedzenie konserwy, którą dostaliśmy od Instruktora. Nie miała smaku, a pachniała jak psie żarcie.

AJ i DS (na zmianę, ale wspólnie): Instruktorzy mieli racje żywnościowe, którymi nas częstowali, np. czekolada, gumy dezynfekujące, mega twarde wafelki, owoce liofilizowane (suchutkie, bez wody) i tabletki do uzdatniania wody, herbatki owocowe w proszku i wiele innych rzeczy, których nie zapamiętałyśmy…

Wywiad przeprowadziła Natalia W. z 2 E,
a opowiadały Ola i Dominika z 1 LE.

Nie traćmy głowy podczas wakacji

Nie możemy zapomnieć o naszym bezpieczeństwie, abyśmy po wakacjach spotkali się na szkolnym korytarzu i z uśmiechem na twarzy powitali naszych nowych kolegów.

Pamiętaj o kremach z filtrem, okularach, a także o nakryciach głowy. Zawsze przed wyjściem z domu zabieraj ze sobą wodę, nie pływaj w miejscach do tego nieprzeznaczonych i trzymaj się wyznaczonych szlaków.

Pewien czas wakacji warto poświęcić na pracę. Najpopularniejsze jest zbieranie owoców, roznoszenie ulotek, praca w sklepie lub na kuchni w restauracji czy też koszenie trawników. W taki sposób łatwo zarobić pieniądze na wyjazd z przyjaciółmi, nową grę czy sukienkę albo prezent urodzinowy.

Do zobaczenia we wrześniu!

Wakacyjne koncerty w Polsce

CZERWIEC

1.06.2019 Orange Warsaw Festival

6.06.2019 Maroon 5, Kraków

11.06.2019 IMPACT Festival 2019, Tauron Arena Kraków

18.06.2019 KISS, Tauron Arena Kraków

21.06.2019 Rod Stewart, Tauron Arena Kraków

24.06.2019 Backstreet Boys, Warszawa

26.06.2019 Phil Collins, Warszawa

LIPIEC

3-6.07.2019 Open'er Festival, Gdynia

12.07.2019 Bon Jovi, Warsawa

20.07.2019 Pink, Warszawa

21.07.2019 The Chainsmokers, Sunrise Festival, Kołobrzeg

24.07.2019 Rammstein, Stadion Śląski

25.07.2019 Thirty Second to Mars, Festiwal Legendy Rocka—Dolina Charlotty

SIERPIEŃ

1-3.08.2019 Pol'and'Rock Festival, Kostrzyn nad Odrą

17.08.2019 Calvin Harris, Kraków Live Festival

23.08.2019 Alan Walker, Fest Festival 2019

After. Tom 1. Płomień pod moją skórą

Autor: Anna Todd

NAJWIĘKSZY FENOMEN KSIĄŻKOWY OSTATNICH LAT POWIEŚĆ, KTÓRA DOCZEKAŁA SIĘ MILIARDA ODSŁON W

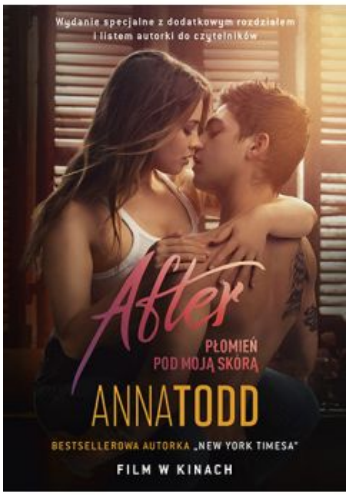

Życie Tessy można podzielić na to, co zdarzyło się przed poznaniem Hardina i na to, co zdarzyło się później.

Kiedy Tessa zaczyna studia, jej życie wydaje się idealnie poukładane: chce spełnić marzenia o pracy w wydawnictwie i jak najszybciej połączyć się z ukochanym Noah, który czeka na nią w rodzinnym mieście.

Ale spotkanie Hardina, który wydaje się jej całkowitym przeciwieństwem, wywróci jej życie do góry nogami. Hardin jest arogancki, zbuntowany i w niczym nie przypomina troskliwego Noah. Ale to ON budzi w Tessie uczucia, jakich dotąd nie zaznała.

Niewidzialne

Autor: Heather Graham

Od kilku miesięcy na terenie San Antonio nieuchwytny morderca porzuca zmasakrowane ciała kobiet. Wszystkie ofiary są młode, niektóre od dawna uznane za zaginione i niemal całkowicie zapomniane.

Śledczy Logan Raintree nie zamierza siedzieć z założonymi rękami. Staje na czele elitarnej jednostki dochodzeniowej i jednocześnie wraca do aktywnego wykorzystania swojego niebywałego daru – umiejętności nawiązywania kontaktu ze zmarłymi. W grupie Logana jest agentka Kelsey O'Brien, która słynie z nadzwyczaj wyostrzonej intuicji.

Niezwykłe umiejętności i instynkt prowadzą Logana i Kelsey do Alamo, a także do świeżo odrestaurowanego baru, który w czasach swojej świetności przyciągał bohaterów Teksańskiej Rewolucji trunkami, wdziękami kobiet i rozgrywkami pokerowymi. Jeżeli duchy owych dawno poległych Teksańczyków rzeczywiście ukazują się mordowanym kobietom na krótko przed śmiercią, tylko Logan i Kelsey są w stanie wyjaśnić dlaczego.

Redaktor naczelna: *Agata Kołodziejczak*

Artykuły: *Agata Kołodziejczak, Natalia Wilińska*

Opiekun gazetki: *Arleta Radomska*